แผนผังองค์การ คณะสัตวแพทยศาสตร์ มหาวิทยาลัยเชียงใหม่

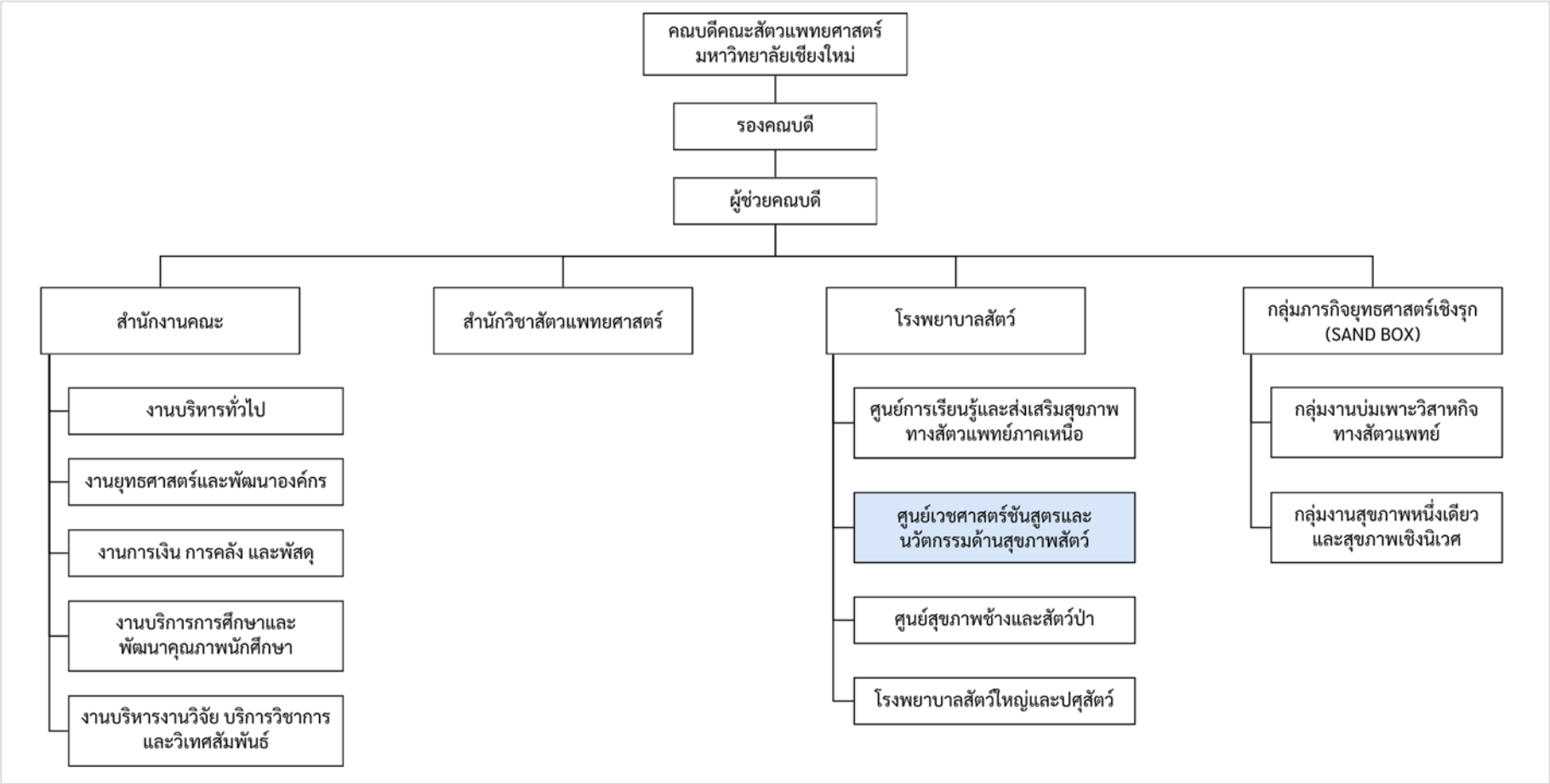

แผนผังองค์การ ระบบ ISO/IEC 17025

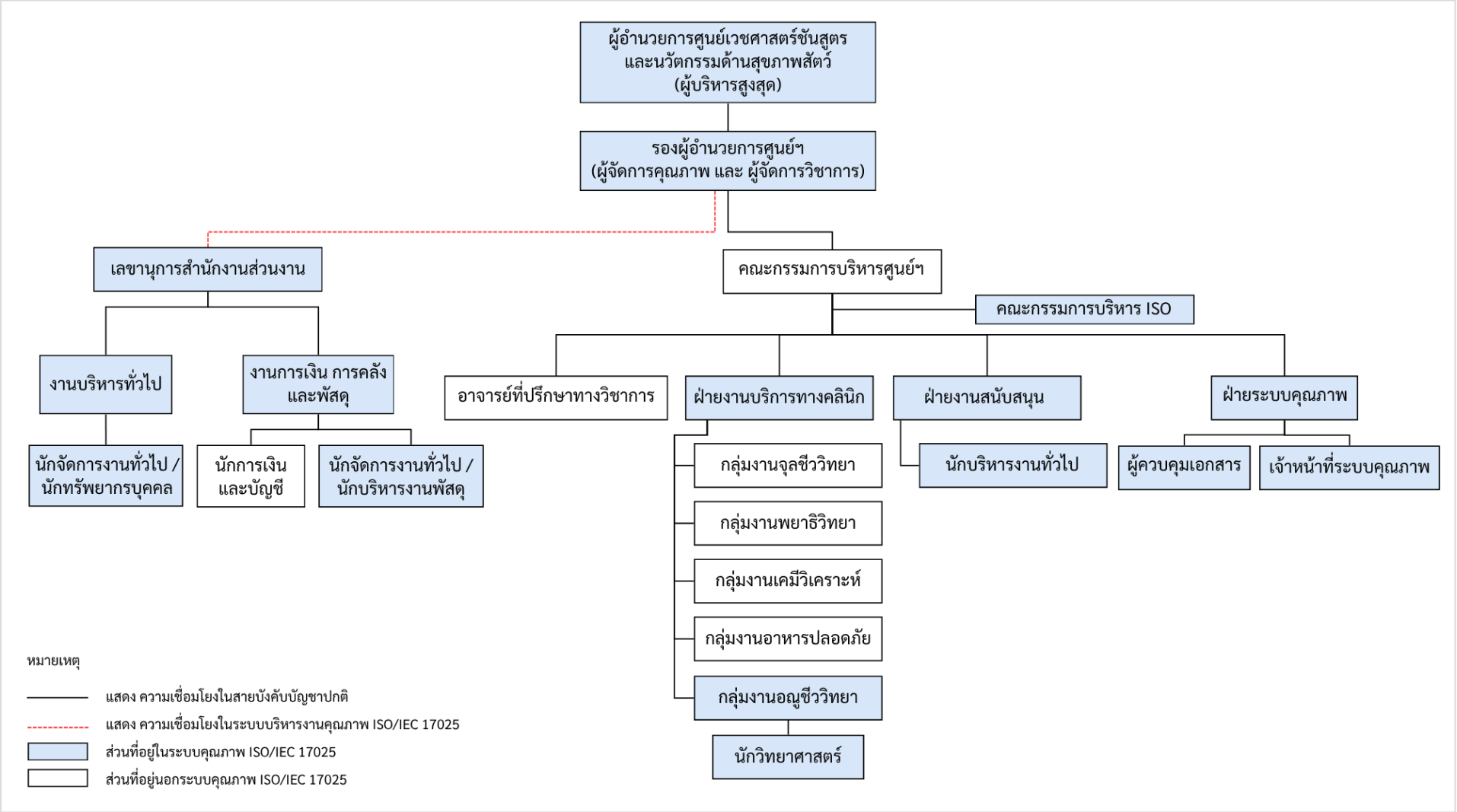
ผู้อำนวยการศูนย์เวชศาสตร์ชันสูตร
และนวัตกรรมด้านสุขภาพสัตว์
(ผู้บริหารสูงสุด)
รองผู้อำนวยการศูนย์ฯ
(ผู้จัดการคุณภาพ และ ผู้จัดการวิชาการ)
เลขานุการสำนักงานส่วนงาน
คณะกรรมการบริหารศูนย์ฯ
คณะกรรมการบริหาร ISO
งานบริหารทั่วไป
งานการเงิน การคลัง
และพัสดุ
อาจารย์ที่ปรึกษาทางวิชาการ
ฝ่ายงานบริการทางคลินิก
ฝ่ายงานสนับสนุน
ฝ่ายระบบคุณภาพ
นักจัดการงานทั่วไป /
นักทรัพยากรบุคคล
นักการเงิน
และบัญชี
นักจัดการงานทั่วไป /
นักบริหารงานพัสดุ
กลุ่มงานจุลชีววิทยา
กลุ่มงานพยาธิวิทยา
กลุ่มงานเคมีวิเคราะห์
กลุ่มงานอาหารปลอดภัย
กลุ่มงานอณูชีววิทยา
นักวิทยาศาสตร์
นักบริหารงานทั่วไป
ผู้ควบคุมเอกสาร
เจ้าหน้าที่ระบบคุณภาพ
หมายเหตุ
แสดง ความเชื่อมโยงในสายบังคับบัญชาปกติ
แสดง ความเชื่อมโยงในระบบบริหารงานคุณภาพ ISO/IEC 17025
ส่วนที่อยู่ในระบบคุณภาพ ISO/IEC 17025
ส่วนที่อยู่นอกระบบคุณภาพ ISO/IEC 17025